

PLANTA DE CONJUNTO

esc. 1 - 125



INSTITUTO OAXAQUEÑO

CONSTRUCTOR DE INFRAESTRUCTURA

EDUCATIVA

2022-2028

DIRECTOR GENERAL: LIC. EMMANUEL ALEJANDRO LOPEZ JARAQUIN.

NIVEL :	ESC. PRIM. " BENITO JUAREZ GARCIA ".
LOCALIDAD:	SAN ANTONIO EL PROGRESO.
MUNICIPIO:	SAN PEDRO TEOZACALCO.
DISTRITO:	NOCHIXTLAN.
REGION:	MIXTECA.
PROYECTO:	CANCHA DE USOS MULTIPLES
TIPO DE PLANO:	PLANTA DE CONJUNTO

PLANO N°:	OE - 017
DPLA:	40.58
DIBUJO:	ARO. M.A.E. BIELMA
ESTRUCTURA	
FECHA:	SEPTIEMBRE - 2024
ESCALA:	ACOT: INDICADA CM.

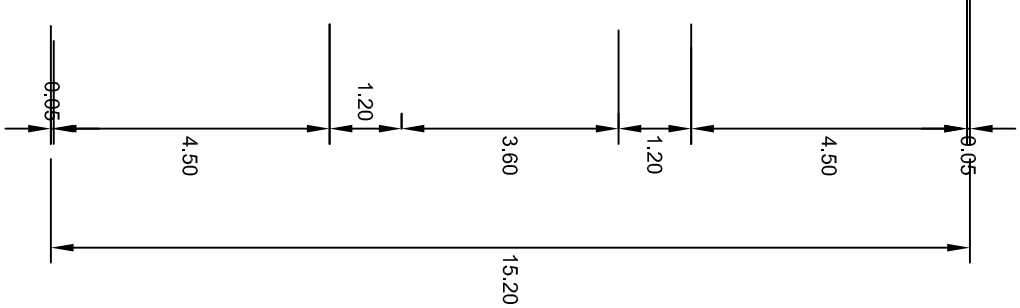
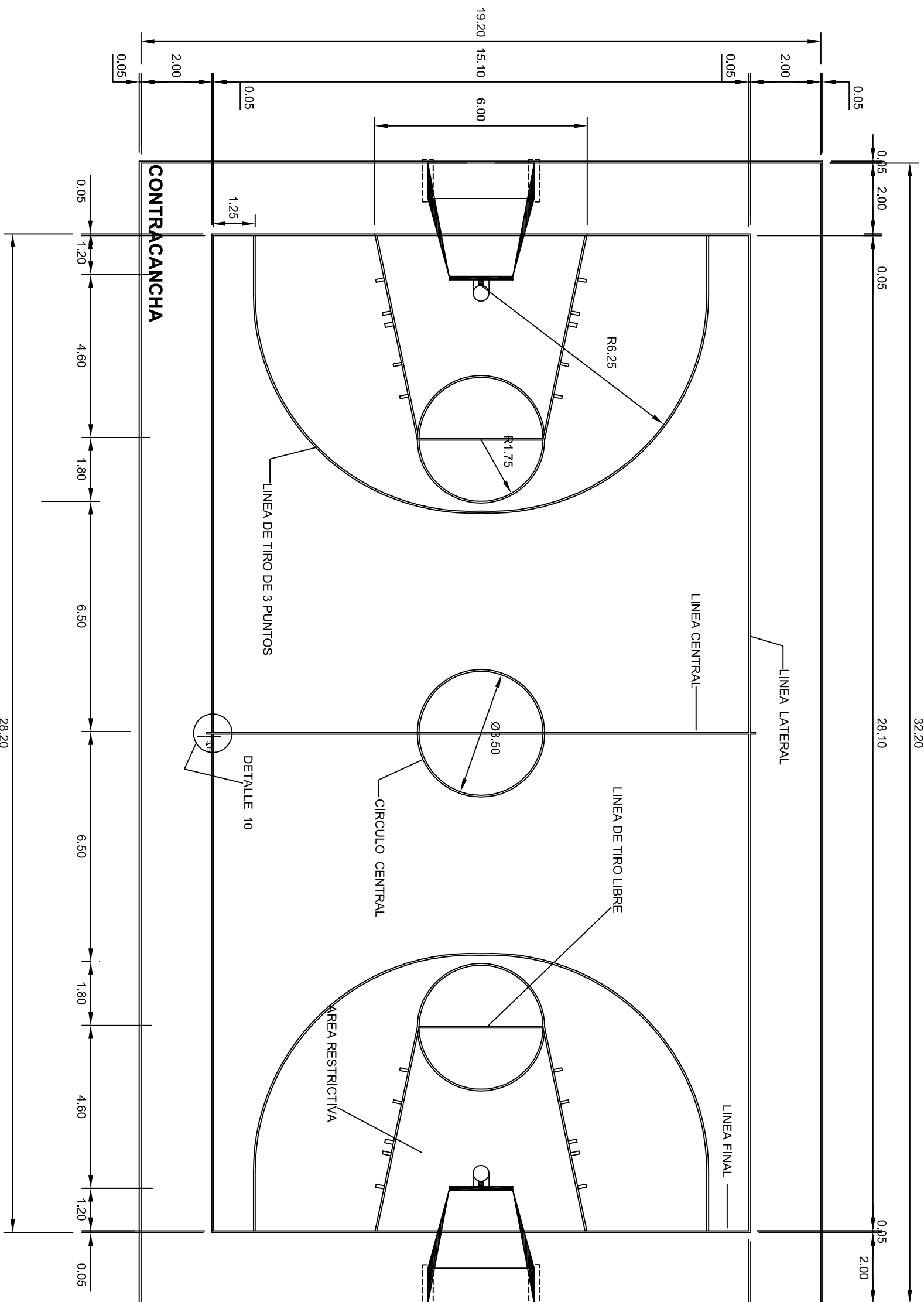

 <p>INSTITUTO OAXAQUEÑO CONSTRUCTOR DE INFRAESTRUCTURA EDUCATIVA</p> <p>2022-2028</p>	
<p>DIRECTOR GENERAL: LIC. EMMANUEL ALEJANDRO LOPEZ JARQUIN.</p>	
<p>NIVEL: ESC. PRIM. " BENITO JUAREZ GARCIA ",</p> <p>LOCALIDAD: SAN ANTONIO EL PROGRESO.</p> <p>MUNICIPIO: SAN PEDRO TEOZACALCO.</p> <p>DISTRITO: NOCHIXTLAN.</p> <p>REGION: MIXTECA.</p>	
<p>PROYECTO: CANCHA DE USOS MULTIPLES</p>	<p>TIPO DE PLANO: CANCHA DE BASQUETEBOL</p>
<p>PLANON: OE - 017-1</p> <p>DPLA.40.58</p> <p>TITULO: ARQ. MA. ERIQUILA ESPECTORA</p> <p>FECHA: SEPTIEMBRE - 2024</p> <p>ESCALA: ACOIT</p> <p>INDICADA: CM.</p>	

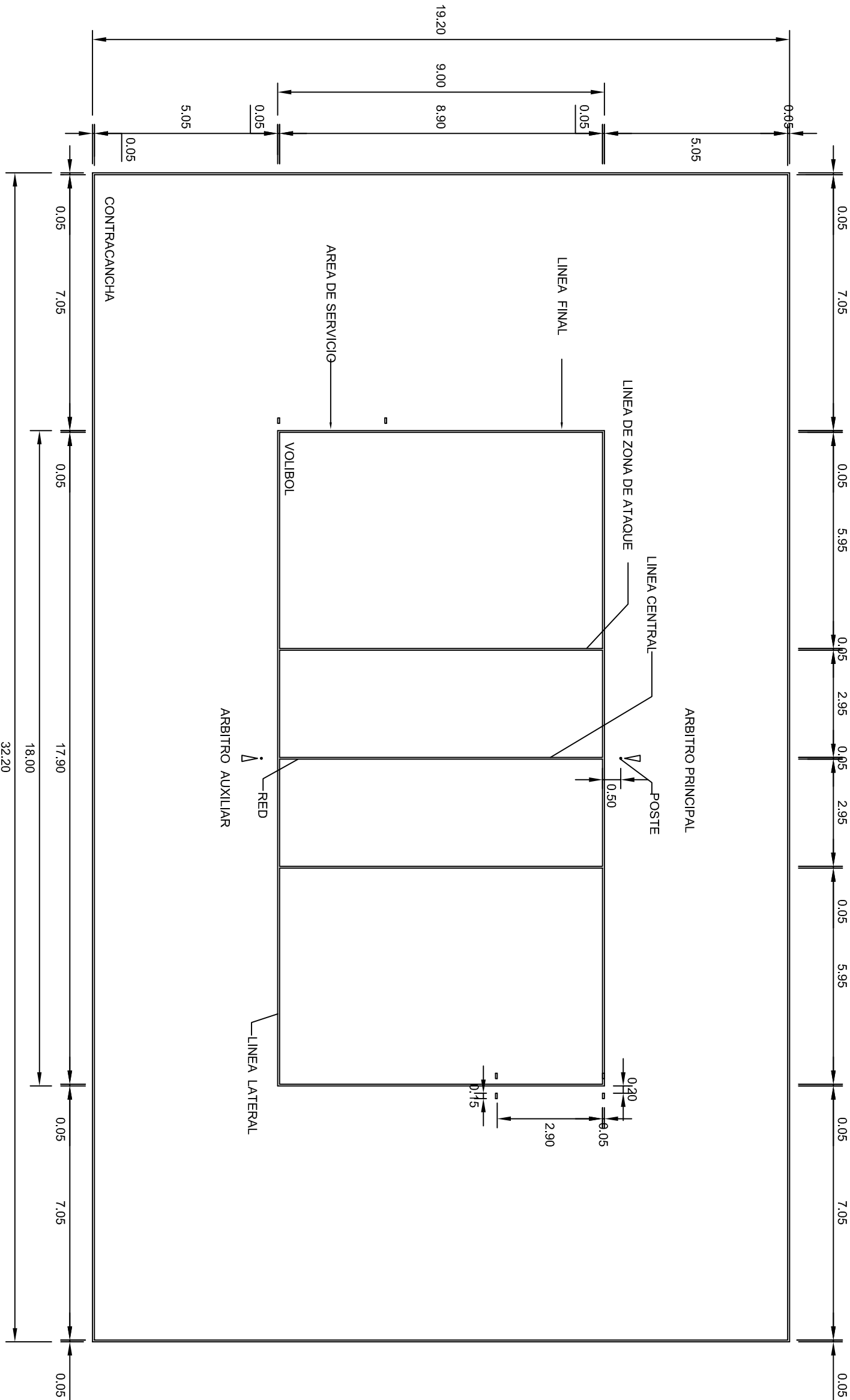

VOLIBOL

esc. 1 - 125



2022-2028

INSTITUTO OAXAQUEÑO
CONSTRUCTOR DE INFRAESTRUCTURA
EDUCATIVA



DIRECTOR GENERAL: LIC. EMMANUEL ALEJANDRO LOPEZ JARAQUIN.

NIVEL :	ESC. PRIM. " BENITO JUAREZ GARCIA ".
LOCALIDAD:	SAN ANTONIO EL PROGRESO.
MUNICIPIO:	SAN PEDRO TEOZACALCO.
DISTRITO:	NOCHIXTLAN.
REGION:	MIXTECA.
PROYECTO:	CANCHIA DE USOS MULTIPLES
TIPO DE PLANO:	CANCHIA DE VOLIBOL

PLANO N°:	OE - 017.2
DPLA:	40.58
DIBUJO:	ARO. M.A.E. BIELMA
ESTRUCTURA	
FECHA:	SEPTIEMBRE - 2024
ESCALA:	ACOT:
INDICADA:	CM.

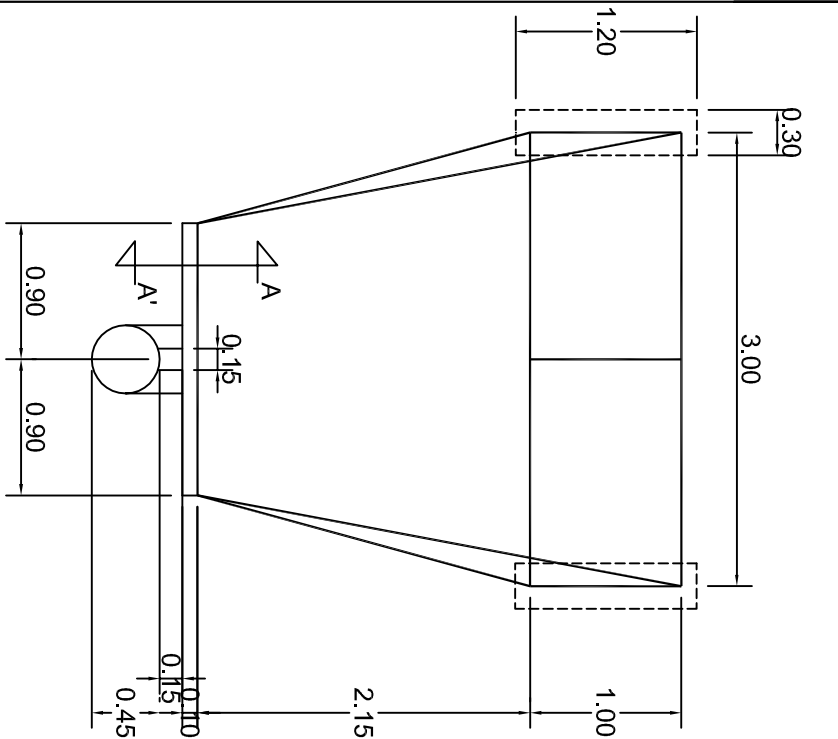

PLANTA
ESC. 1 . 50

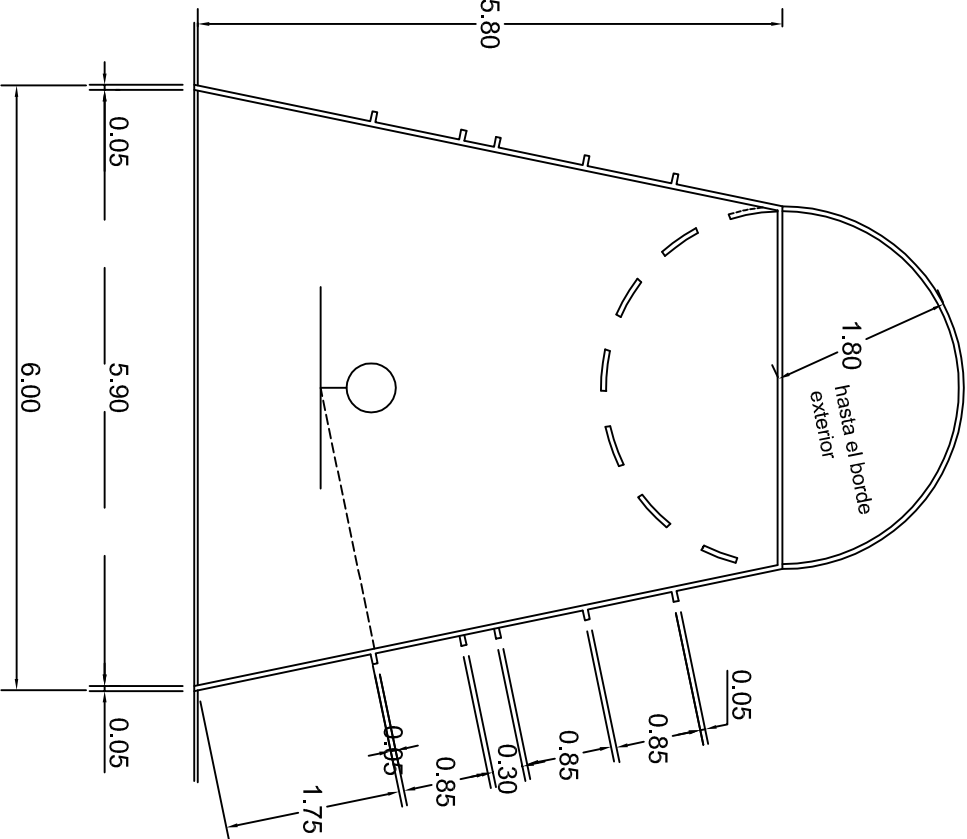

DETALLE AREA RESTRICTIVA
ESC. 1 . 75

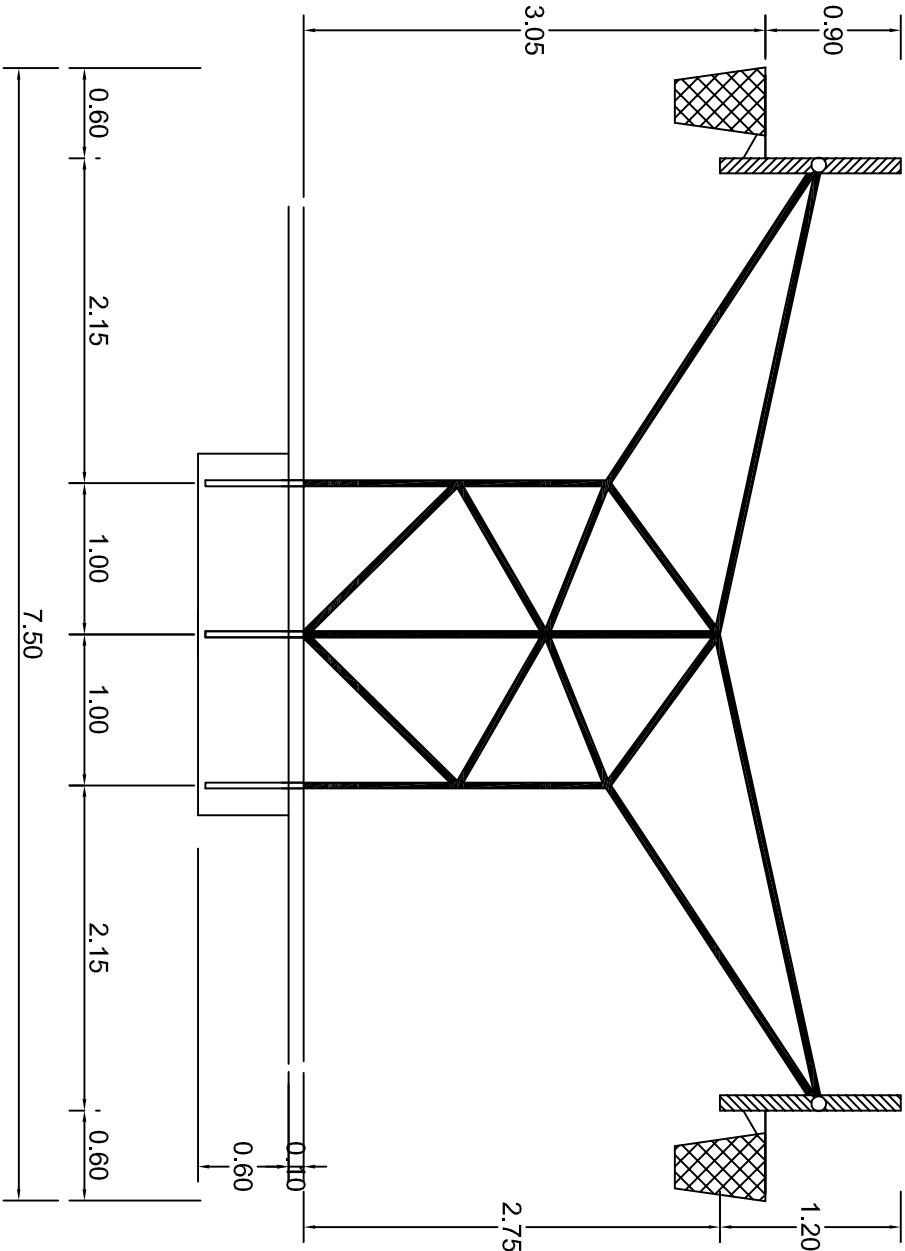

OPCION PORTERIA TABLERO DOBLE
ESC. 1 . 50

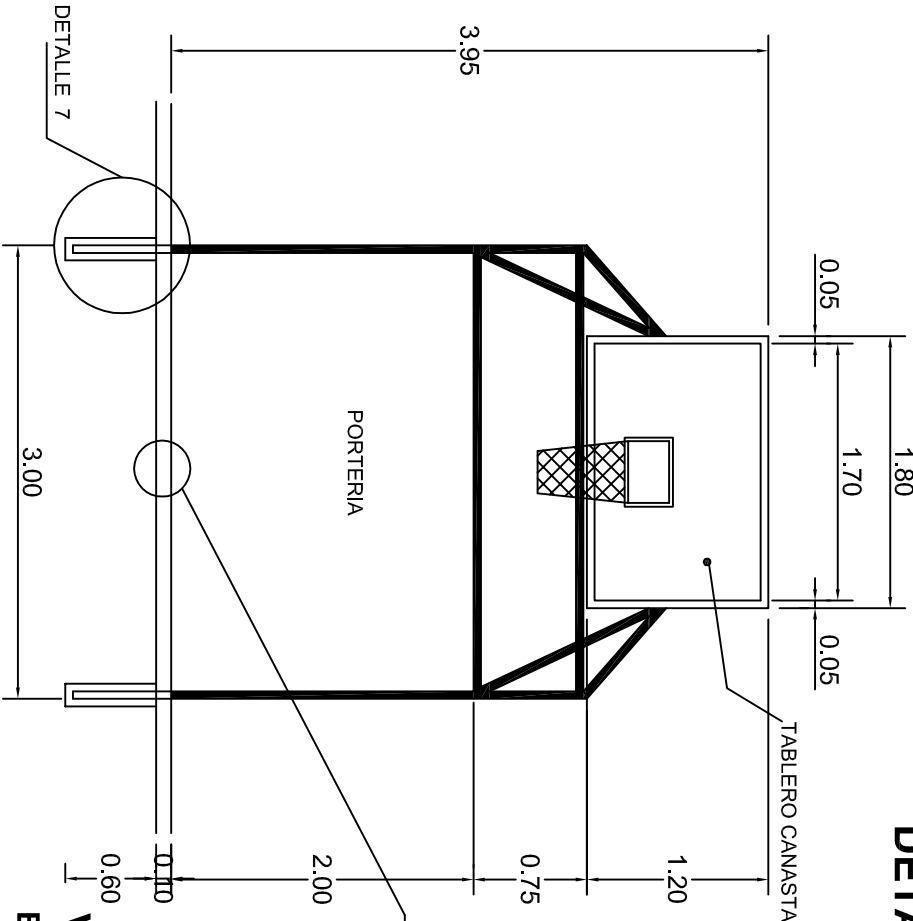

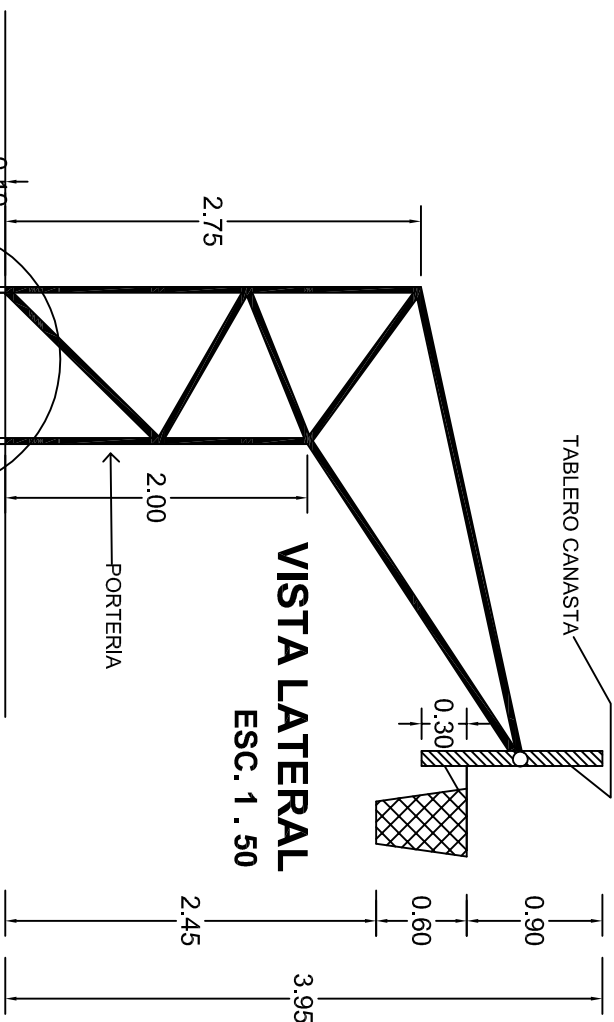

VISTA LATERAL
ESC. 1 . 50

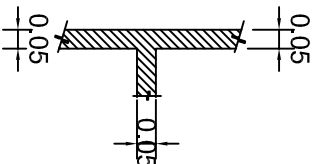

VISTA FRONTAL
ESC. 1 . 50



DETALLE DE LINEAS
ESC. 1 . 20

		INSTITUTO OAXAQUEÑO CONSTRUCTOR DE INFRAESTRUCTURA EDUCATIVA			
2022-2028		DIRECTOR GENERAL: LIC. EMMANUEL ALEJANDRO LOPEZ JARAQUIN.		FECHA: SEPTIEMBRE - 2024	
NIVEL : LOCALIDAD: MUNICIPIO: DISTRITO: REGION:		ESC. PRIM. " BENITO JUAREZ GARCIA ". SAN ANTONIO EL PROGRESO. SAN PEDRO TEOZACALCO. NOCHIXTLAN. MIXTECA.		PLANO N°: OE - 017-3 DPLA 40.58 ARO. MAE BIELMA ESTRUCTURA	
PROYECTO: CANCHA DE USOS MULTIPLES		TIPO DE PLANO: DETALLES DE TABLERO		ESCALA: 1 ACOT: INDICADA CM.	

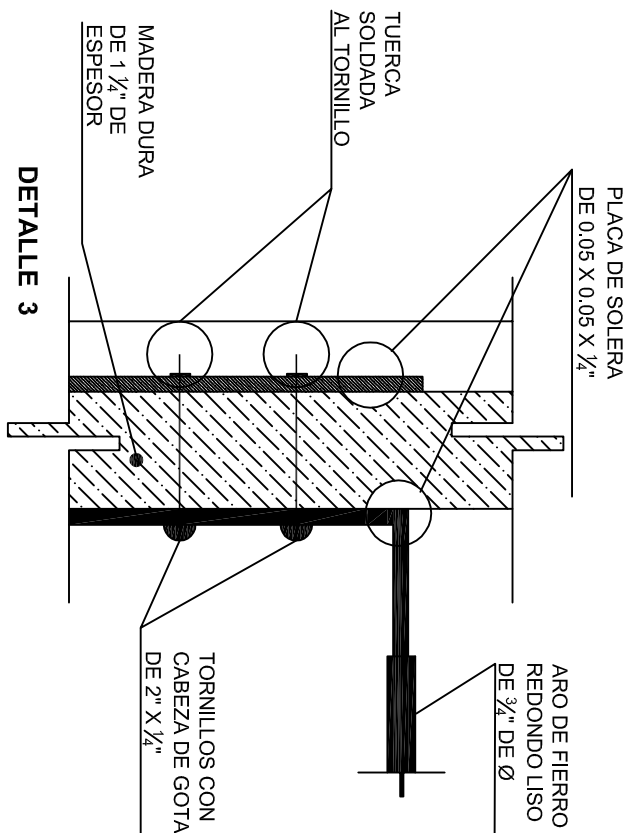
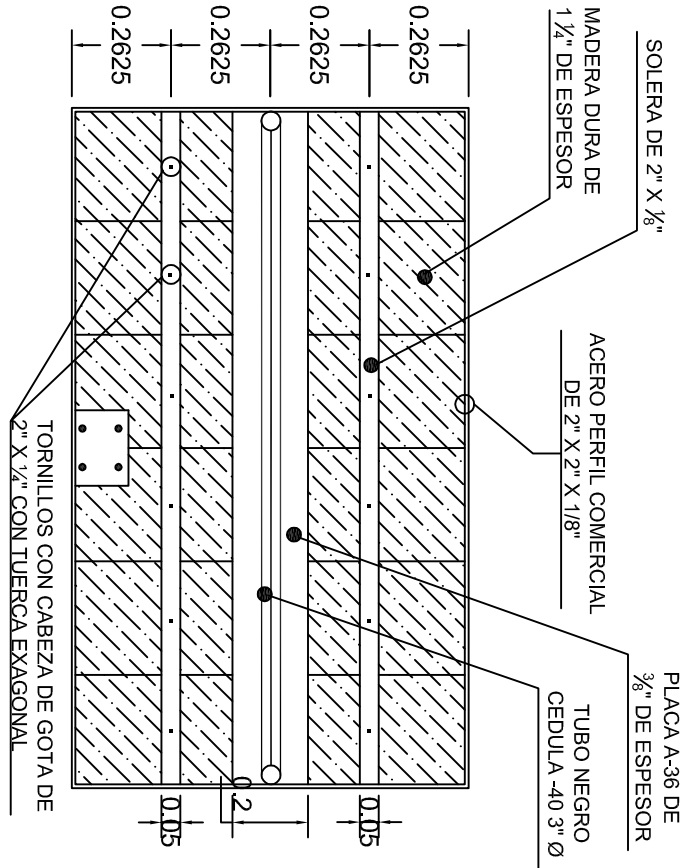
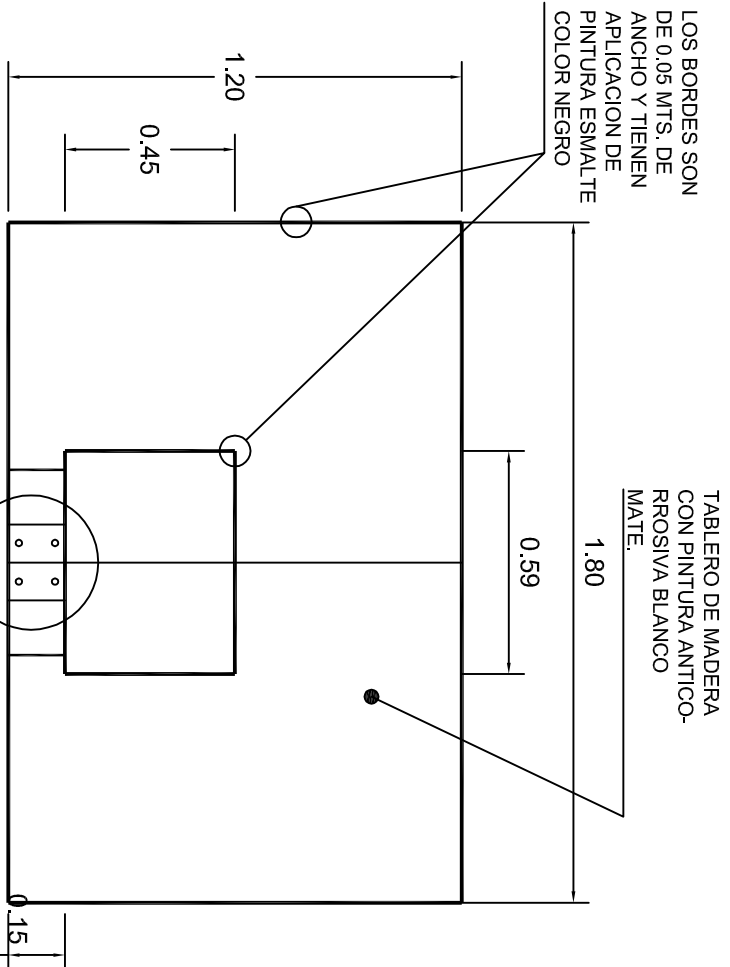

ALZADO FRONTAL

ALZADO POSTERIOR

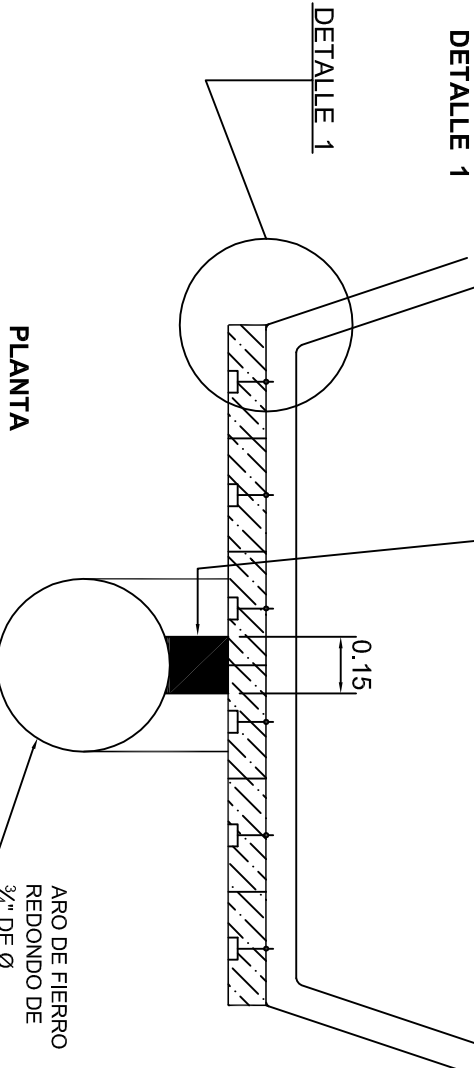
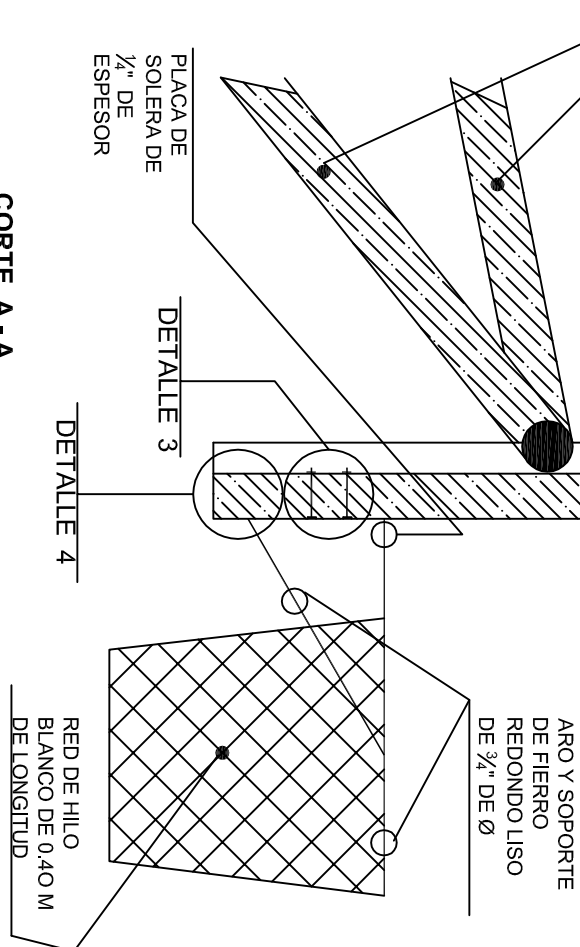
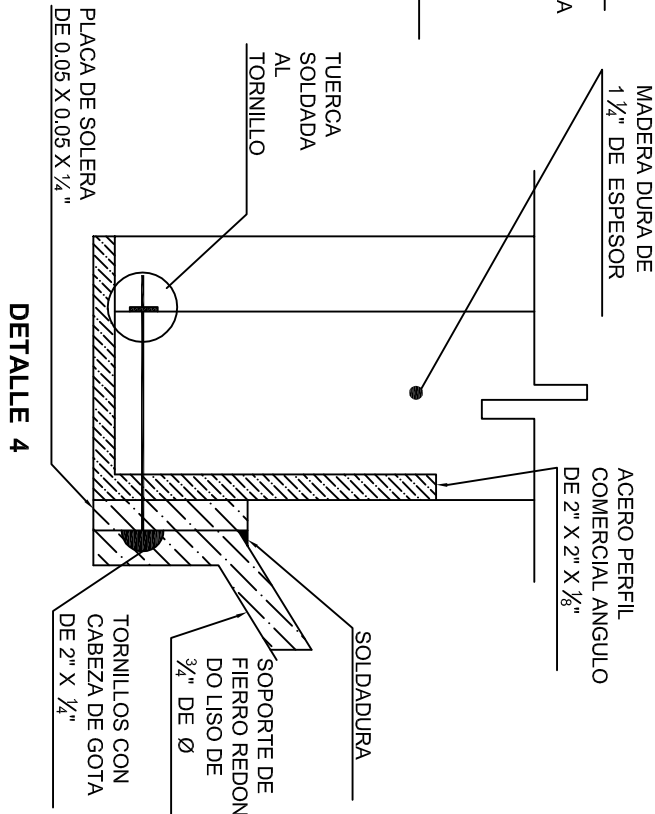
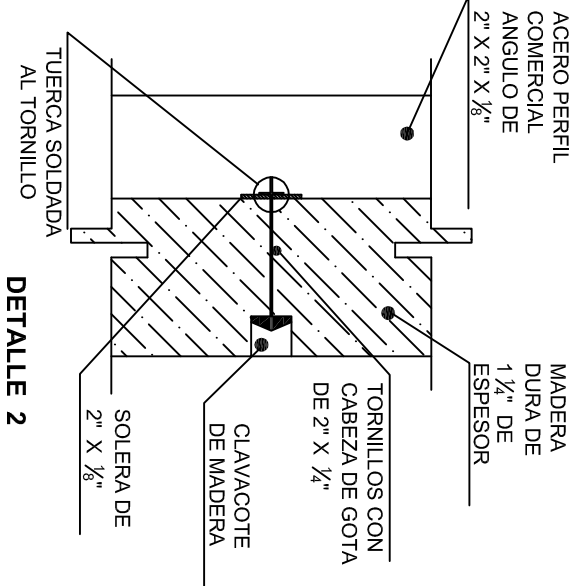
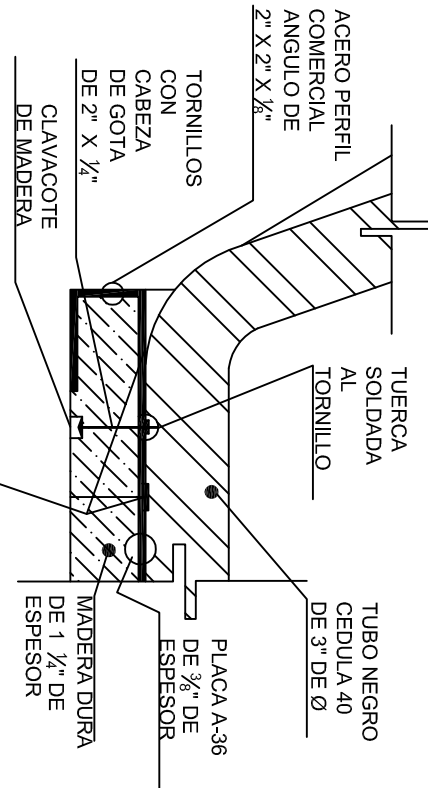
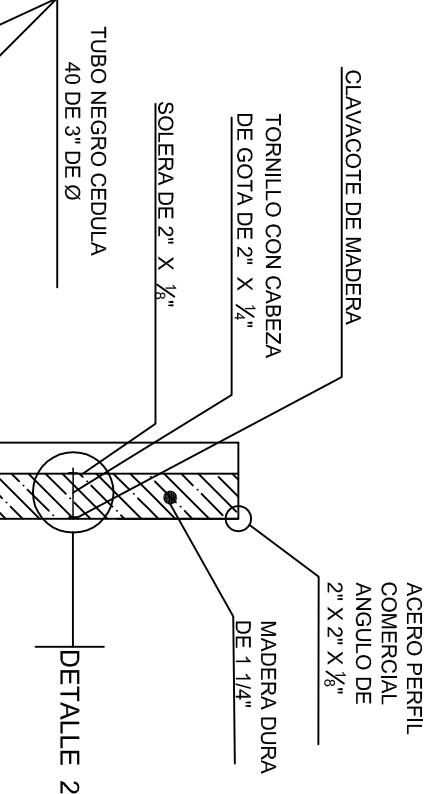

INSTITUTO OAXAQUEÑO
CONSTRUCTOR DE INFRAESTRUCTURA
EDUCATIVA

2022-2028

DIRECTOR GENERAL: LIC. EMMANUEL ALEJANDRO LOPEZ JARAQUIN.

NIVEL :
LOCALIDAD:
MUNICIPIO:
DISTRITO:
REGION:

ESC. PRIM. " BENITO JUAREZ GARCIA ".
SAN ANTONIO EL PROGRESO.
SAN PEDRO TEOZACOCALCO.
NOCHIXTLAN.
MIXTECA.

PROYECTO: CANCHA DE USOS MULTIPLES

TIPO DE PLANO: DETALLES DE TABLERO

BLANO 1/4"
OE - 017-4
DPLA.40.58
DIBUJO:
ARO. MAE.BIELMA
ESTRUCTURA

FECHA:
SEPTIEMBRE - 2024
ESCALA: 1/300T
INDICADA: CM.



DETALLE 5

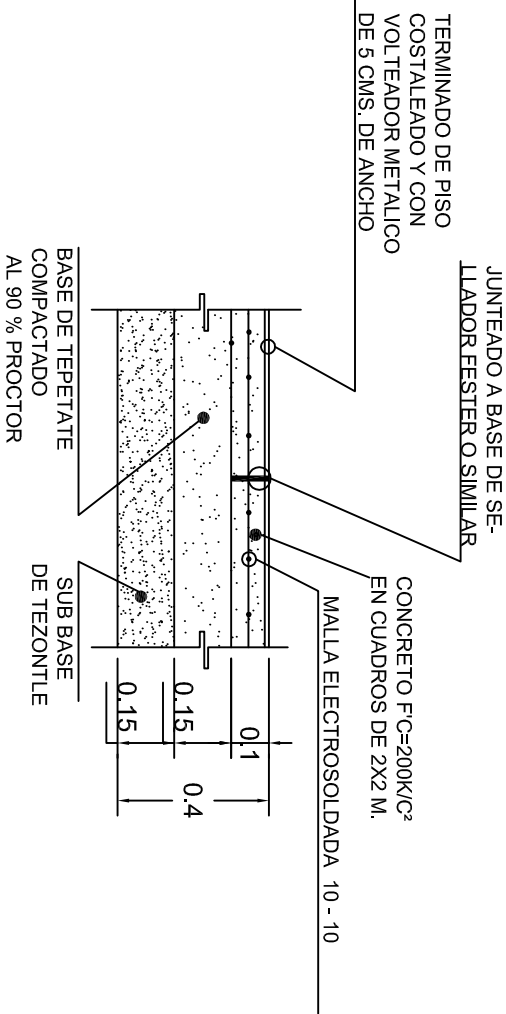

DETALLE 6



LINEAS DE CANCHA
DETALLE 10

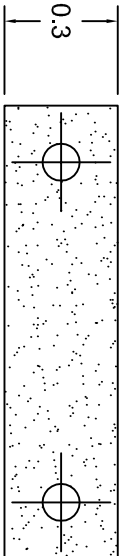

PLANTA

DETALLE 8

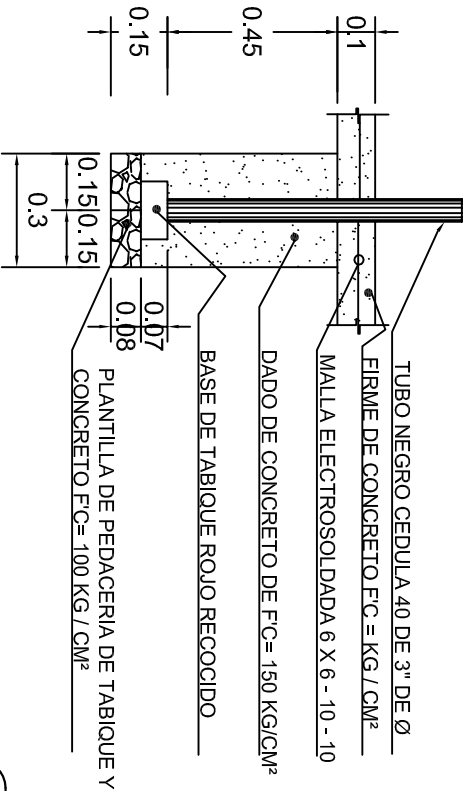

ALZADO

DETALLE 7



2022-2028

DIRECTOR GENERAL: LIC. EMMANUEL ALEJANDRO LOPEZ JARAQUIN.

INSTITUTO OAXAQUEÑO
CONSTRUCTOR DE INFRAESTRUCTURA
EDUCATIVA



NIVEL :	ESC. PRIM. " BENITO JUAREZ GARCIA ".
LOCALIDAD:	SAN ANTONIO EL PROGRESO.
MUNICIPIO:	SAN PEDRO TEOZACALCO.
DISTRITO:	NOCHIXTLAN.
REGION:	MIXTECA.
PROYECTO:	CANCHA DE USOS MULTIPLE

PLANO N°:	OE - 017-5
DPLA:	40.58
DIBUJO:	ARO. MAE.BIELMA
ESTRUCTURA	
FECHA:	SEPTIEMBRE - 2024
ESCALA:	1:500
INDICADA:	CM.

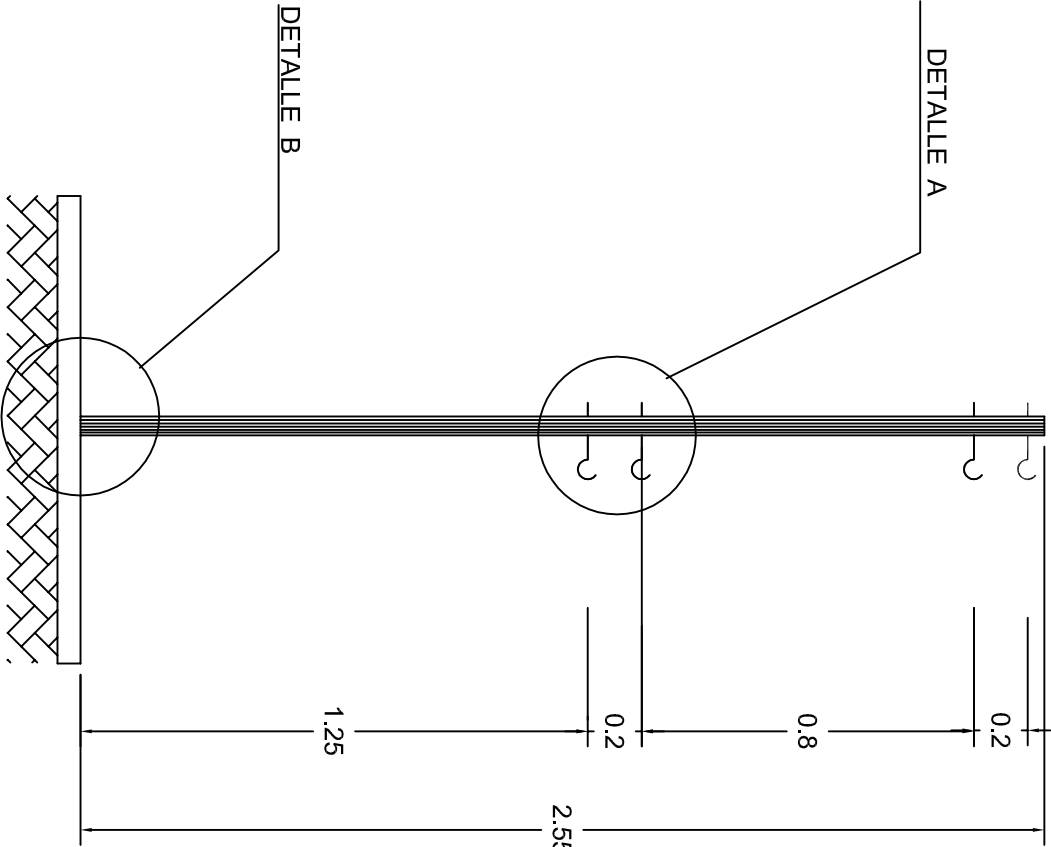
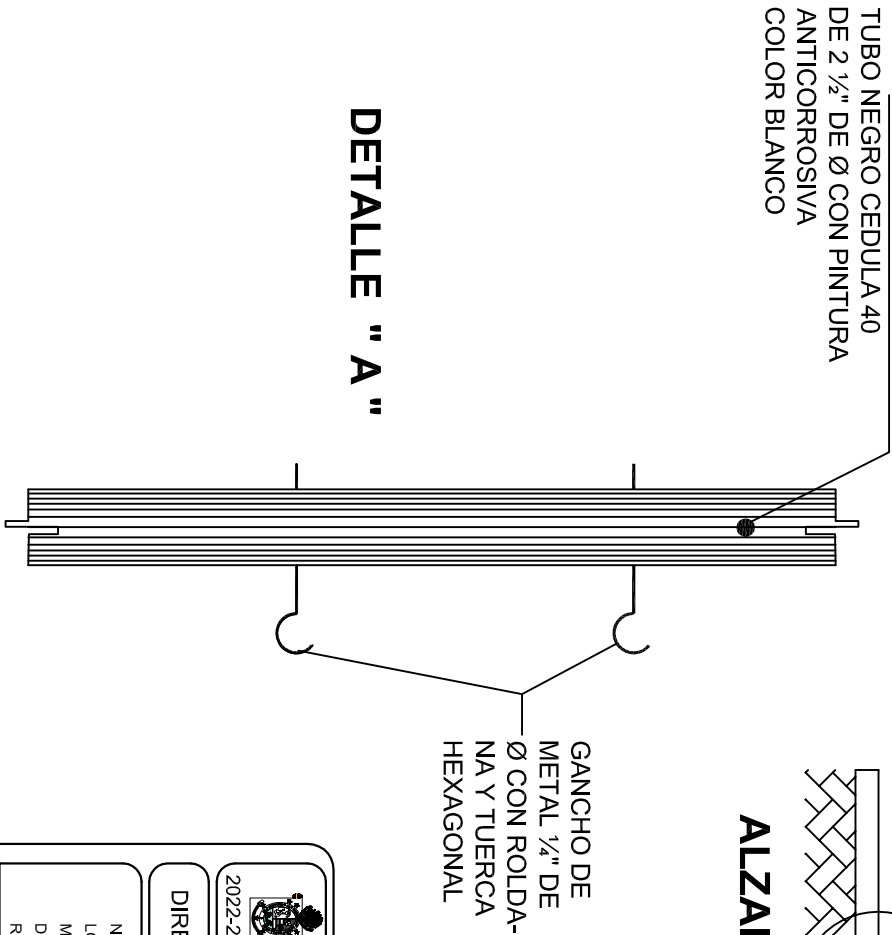
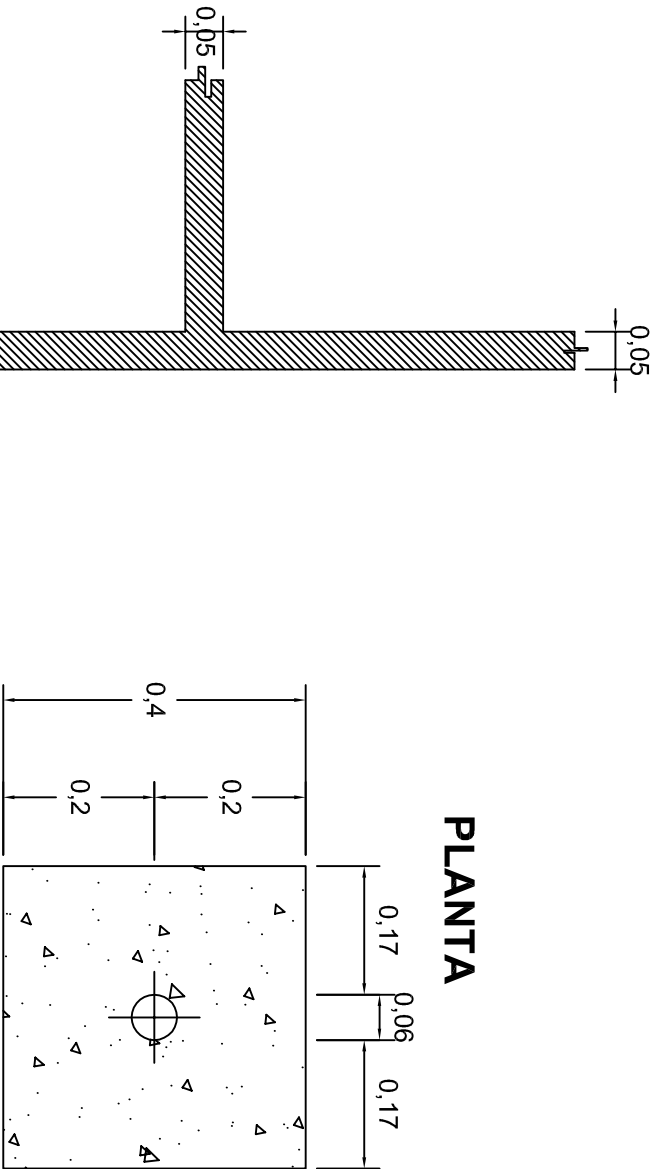
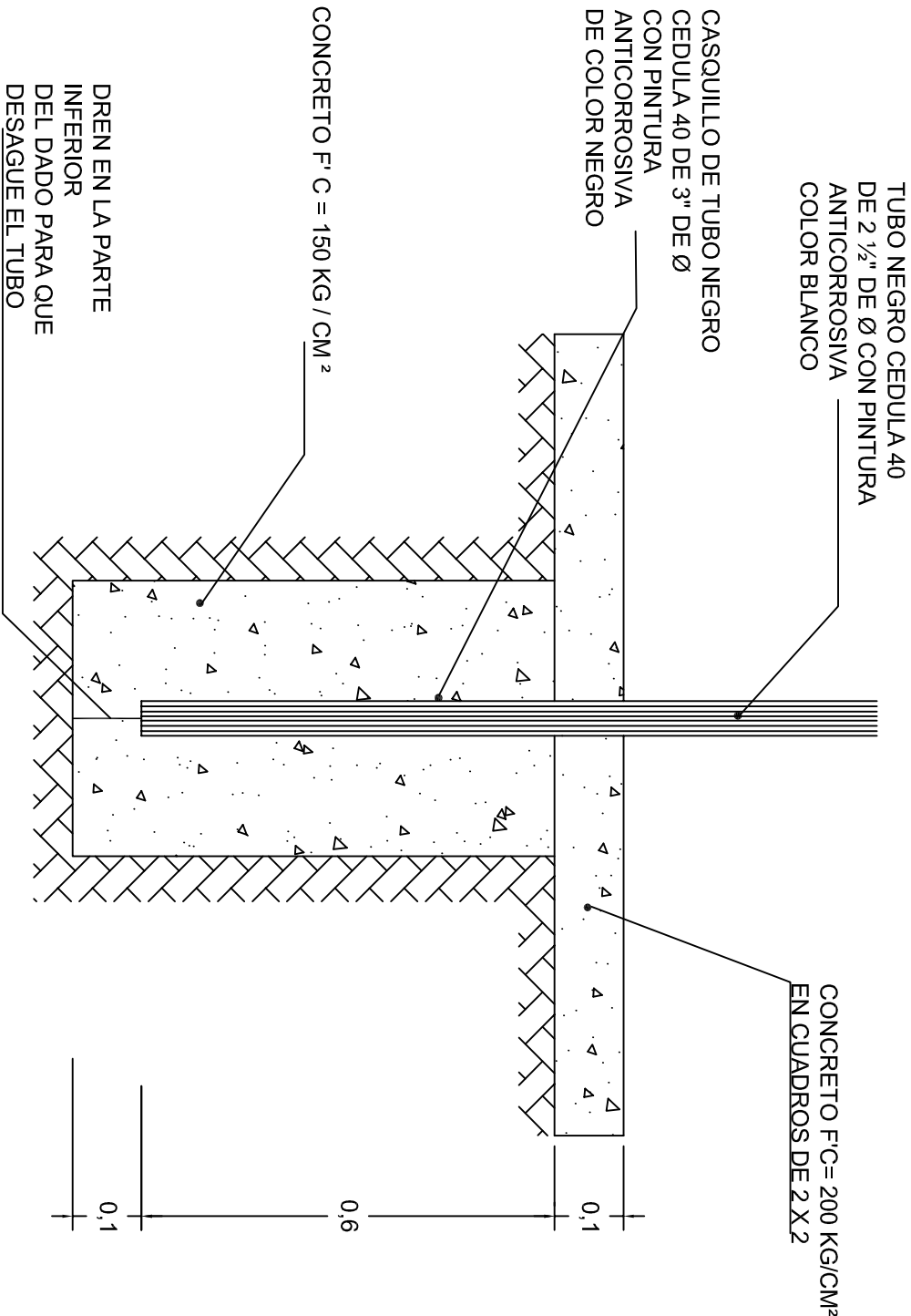

LINEAS DE CANCHA

INSTITUTO OAXAQUEÑO
CONSTRUCTOR DE INFRAESTRUCTURA
EDUCATIVA

2022-2028

DIRECTOR GENERAL: LIC. EMMANUEL ALEJANDRO LOPEZ JARAQUIN.

NIVEL : ESC. PRIM. " BENITO JUAREZ GARCIA ".

LOCALIDAD: SAN ANTONIO EL PROGRESO.

MUNICIPIO: SAN PEDRO TEOZACALCO.

DISTRITO: NOCHIXTLAN.

REGION: MIXTECA.

PROYECTO: CANCHA DE USOS MULTIPLES

TIPO DE PLANO: DETALLES DE POSTE

PLANO N°: OE - 017-6

DPLA. 40.58

DIBUJO: ARO. MAE.BIELMA

ESTRUCTURA

FECHA: SEPTIEMBRE - 2024

ESCALA: ACOT: INDICADA CM.

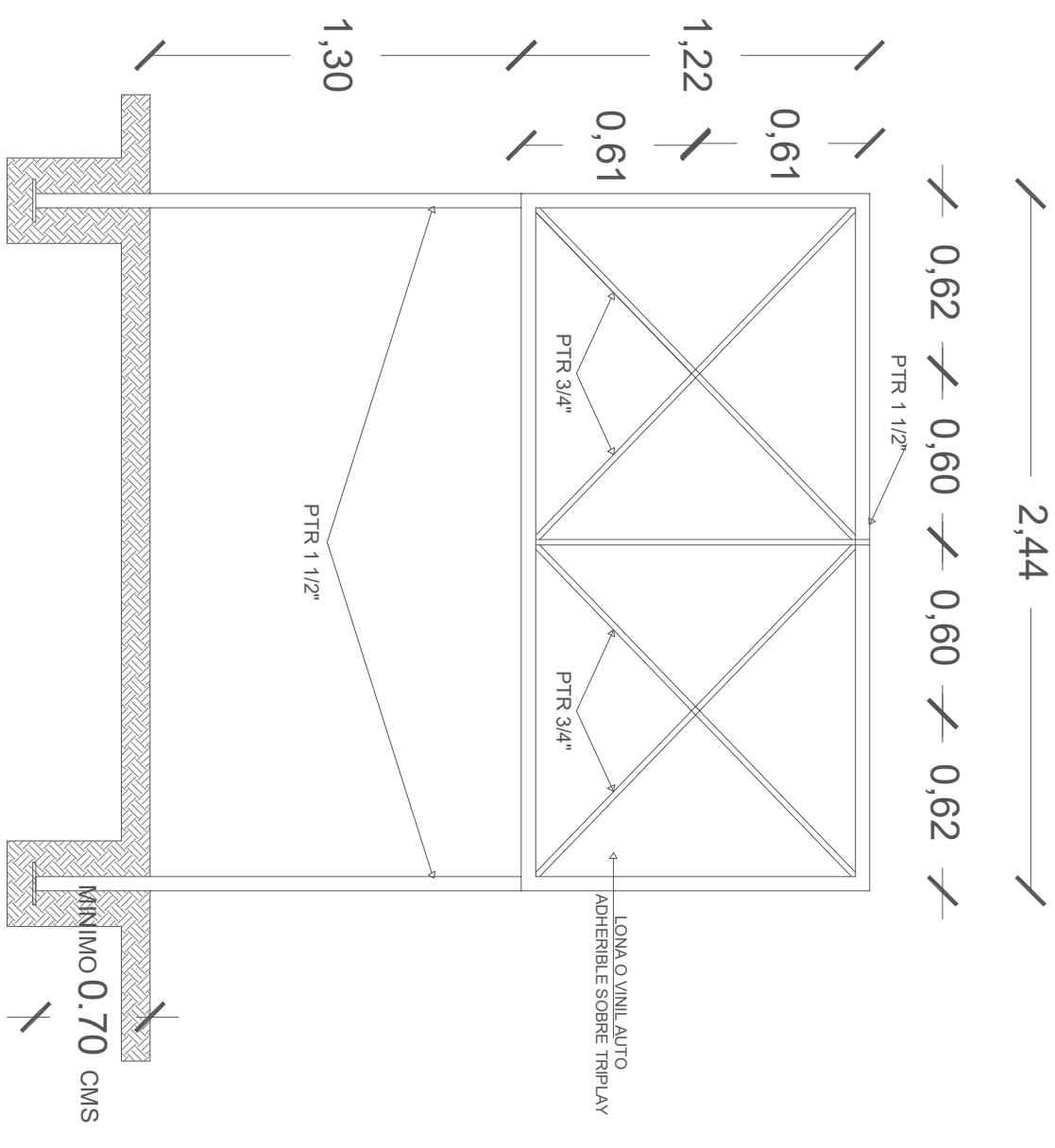
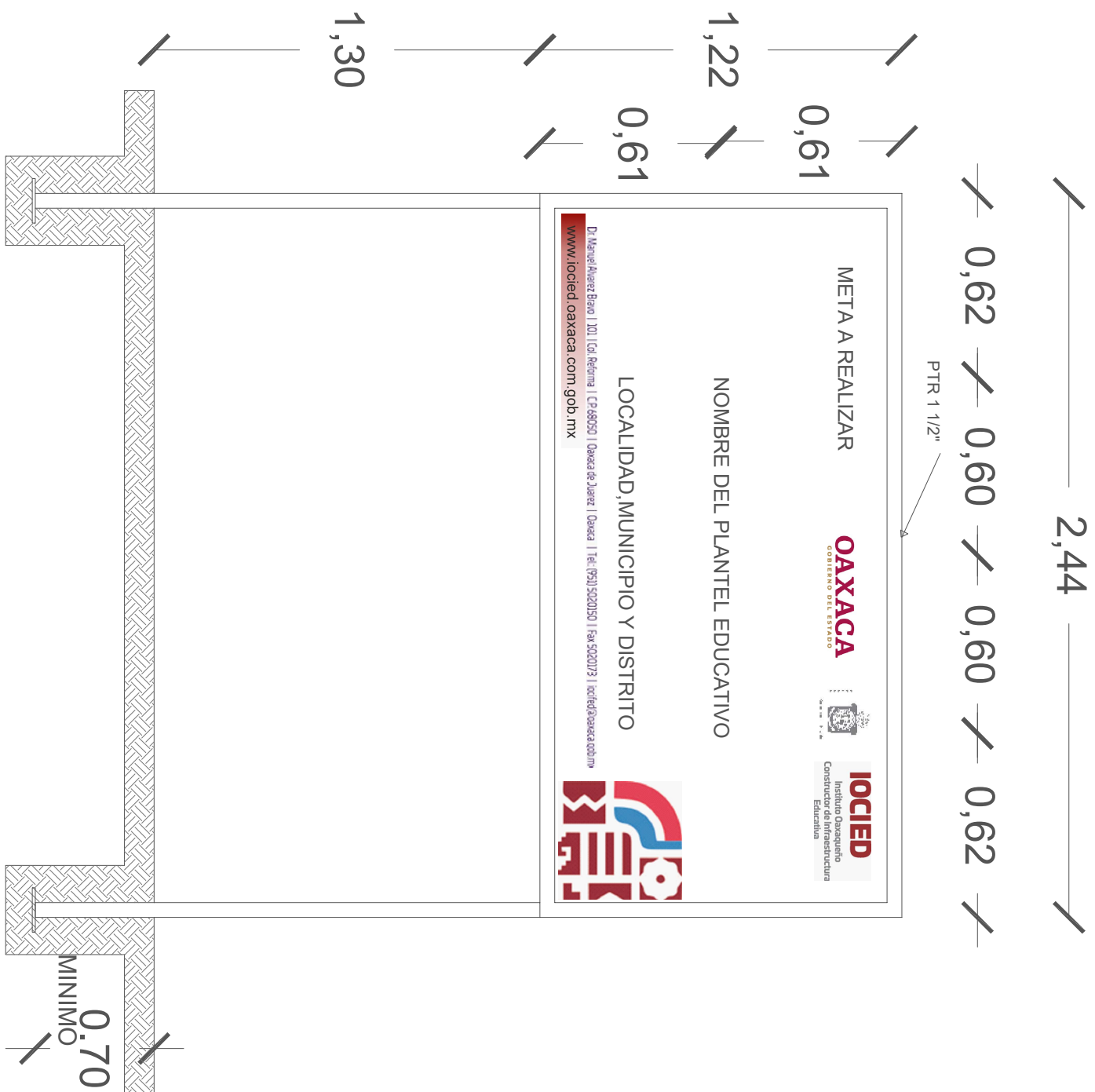

CORTE ESQUEMATICO

ESC:1.25 ACOT. CMS



NOTA:

ESTE PLANO DE DETALLES ES COMPLEMENTO DEL ARCHIVO QUE SE ENTREGA DE MANERA MAGNETICA A LA EMPRESA QUE EJECUTARA LA OBRA. EL ARCHIVO ES DE coreldraw 18 Y COMO SE INDICA EN ESTE PLANO LA IMPRESION DEBERA SER DE 1.22 X 2.44 m. LA IMPRESION SE HARÁ SOBRE LONA O VINIL AUTO ADHERIBLE Y SE COLOCARÁ SOBRE TRIPLAY EL CUAL DEBERA ESTAR SUJETO SOBRE LA ESTRUCTURA INDICADA.

ALZADO FRONTAL

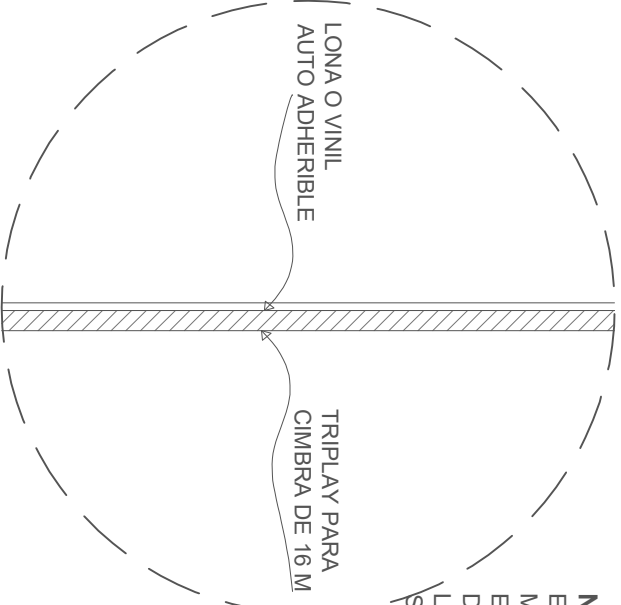
ESC: 1:20 ACOT. CMS



	
2022-2028	
INSTITUTO OAXAQUEÑO CONSTRUCTOR DE INFRAESTRUCTURA EDUCATIVA	
	
DIRECTOR GENERAL: LIC. E. ALEJANDRO LOPEZ JARAQUIN	
Especificaciones de Letrero de Obra	
PROYECTO:	TIPO DE PLANO: LETRERO DE OBRA
REVISOR: JEFE DEL DEPTO DE DISEÑO ARQUITECTONICO ING. JOSÉ LUIS CRUZ AGUIRRE	VERIFICADOR: JEFE DE LA DIVISION DE INFRAESTRUCTURA EDUCATIVA ARQ. MARCO A. ESCOBAR BIELMA
VALIDO: DIRECTOR DE COORDINACIÓN DE INGENIEROS ARQ. JOSÉ JULIO DOMÍNGUEZ HERNÁNDEZ	
PLANO N.º: PC-002	DISEÑADO: ARQ. PATRICIA ZAVALIERA A.
ESTRUCTURADO: REGIONAL	
FECHA: AGOSTO 2024	
ESCALA: A00T:	SE INDICA MIS

LOGO DE LA EMPRESA

INFORME SEMANAL N° _____ PERIODO: DEL _____ AL _____

LIC.	OBRA	UBICACIÓN	MUNICIPIO	EMPRESA	CONTRATO N°
N° _____					

ESTADO GENERAL DE LA OBRA

REPORTE FOTOGRÁFICO:

ACTIVIDADES:

ESTATUS:

AVANCE:

_____ %

HOJA N° ____ DE: ____

RESIDENTE: _____ FIRMA: _____

SUPERVISOR: _____ Vo. Bo. _____